

RZUT

ŚCIANY WYKOŃCZONE PŁYTKAMI Z FUGĄ 2MM. PŁYTKI NA ŚCIANY O RÓŻNYCH PRZĘKROJACH. ŚCIANY WYKOŃCZYĆ PŁYTKAMI DO POZIOMU MINIMUM 220CM N.P.W.P., POWYŻEJ DOPUSZCZA SIĘ MAŁOWANIE FARBĄ LATEKSAWĄ, WODOODPORNĄ I ZMYWALNĄ W KOLORACH PASTELOWYCH.

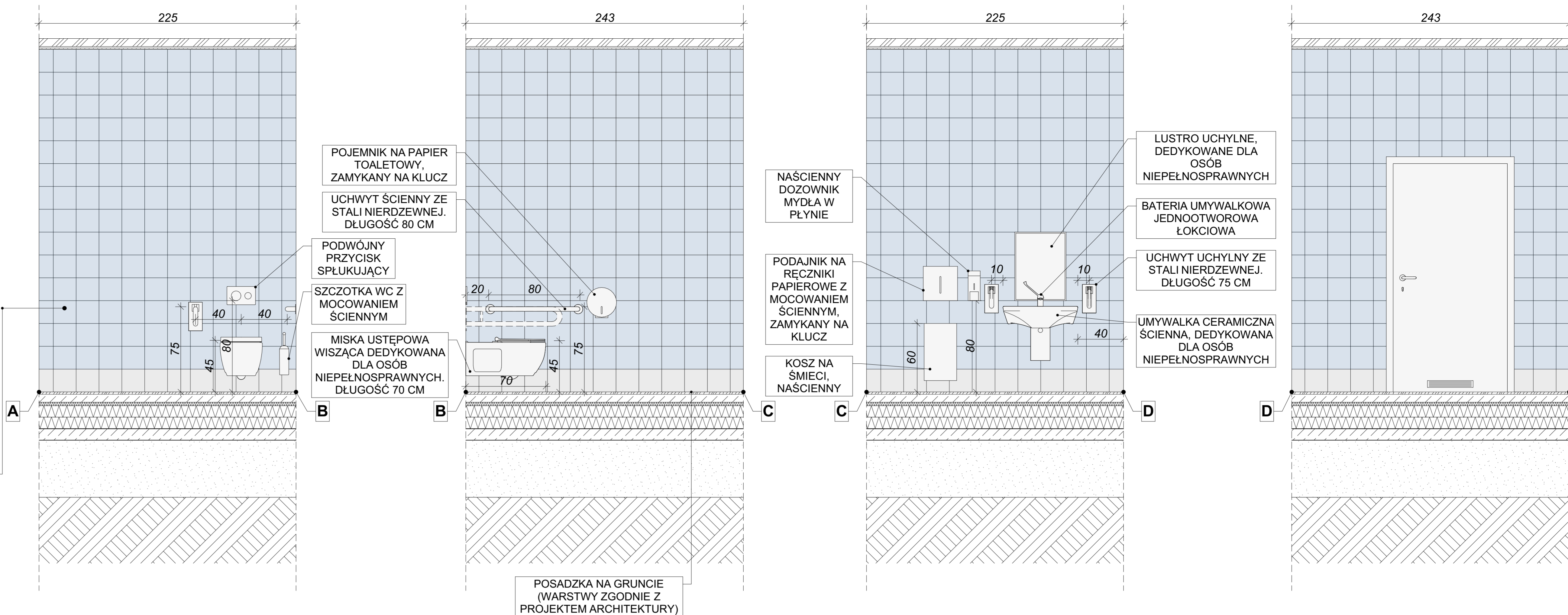

PRZYKŁADOWE ROZWINIĘCIA ŚCIAN KOMUNIKACJI

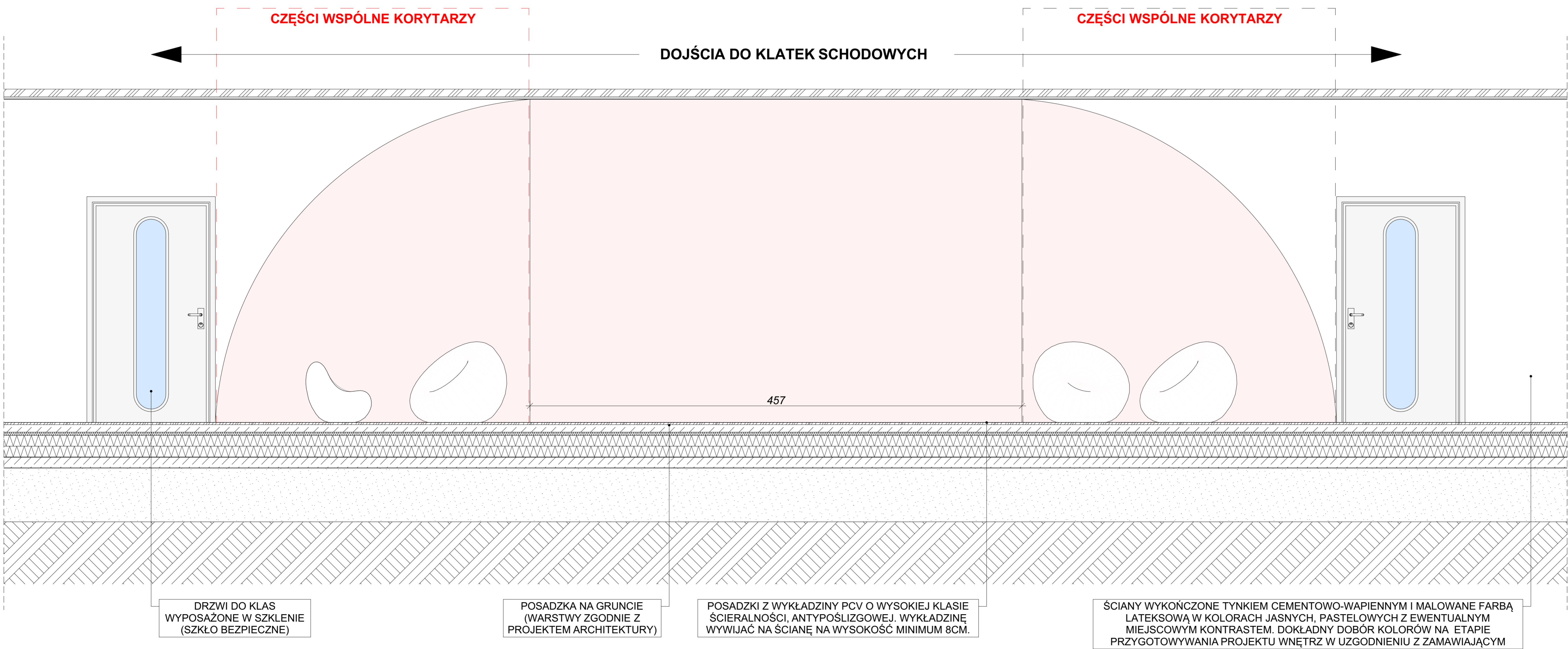

**PROPOZYCJE
ZAGOSPODAROWANIA CZĘŚCI
WSPÓLNYCH KORYTARZY:**



NA KOMUNIKACJI NALEŻY ZORGANIZOWAĆ MIEJSCA WYCISZENIA I ODPOCZYNKU – WYPOSAŻYĆ W MIĘKKIE WYKOŃCZENIE NAWIERZCHNI (DYWANY), SAKWY DO SIEDZENIA, MIĘKKIE WYKOŃCZENIE ŚCIAN, BOKSY DO WYCISZENIA, HUŚTAWKI – KOKONY ITP.

POZAPATRYWAĆ LĄCZNIE Z PROJEKTAMI BRANŻOWYMI. PROWADZENIE ROBÓT W PRZYPADKU NIEZGODNOŚCI W KOORDYNACJI PROJEKTU JEST ZABRONIONE. ZABRONIONE JEST PROWADZENIE ROBÓT W OPARCIU O DOKUMENTACJĘ JEDNEJ BRANŻY BEZ SPRAWDZENIA ODNIESIENIA DO POZOSTAŁYCH OPRACOWAŃ BRANŻOWYCH

WSZELKIE ZMIANY, KTÓRE WYKONAWCA ZDECYDUJE SIĘ WPROWADZIĆ, RÓWNIEŻ TE, KTÓRE SŁUŻĄ ZMIANIE TECHNOLOGII, POWINNY BYĆ PRZEDSTAWIONE DO AKCEPTACJI NADZOROWI AUTORSKIEMU.

WSZELKIE OPIERZENIA I OBRÓBKI POWINNY BYĆ WYKONYWANE Z ZACHOWANIEM LINII PROSTYCH I USYTUOWANE W PŁASZCZYZNACH PIONOWEJ LUB POZIOMEJ. NIEPRAWIDŁOWE JEST FAŁOWANIE W PŁASZCZYZNIE LUB POZOSTAWIENIE WIDOCZNYCH KRZYWIZN.

PRZED PRZYSTĄPIENIEM DO ZAMÓWIENIA STOLARKI OKIENNEJ I DRZWIOWEJ DOKONAĆ DOKŁADNYCH POMIARÓW OTWÓRÓW Z NATYRĄ

WYMIARY I POŁOŻENIE WSZELKICH OTWORÓW I BRUZOŃ NA INSTALACJE SPRAWDZIĆ, CO DO ZGODNOŚCI Z PROJEKTAMI INSTALACYJNYMI I UZGODNIĆ JE Z WYKONAWCĄ ROBÓT.

PROJEKT NIE OBEJMUJE DOBORU I RODZAJU URZĄDZEŃ TECHNOLOGICZNYCH, SŁUŻĄCYCH PRODUKCJI, DLATEGO MOŻE NIE OBEJMOWAĆ WSZYSTKICH ZAGADNIEN KONIECZNYCH DLA POPRAWNEGO FUNKCJONOWANIA OBIEKTU.

C			
B			

A			
Rewizja:	Modyfikacja:	Podpis:	Data:

Investor: **Urząd Gminy Stargard**
ul. Rynek Staromiejski 5; 73-110 Stargard

Jednostka Projektowa: **ART PROJEKT** Biuro Projektów Art-Projekt Sp. z o.o.
ul. Partyzantów 5: 73 - 110 Starogard

Terrat:  tel. 91 577 62 97; www.art-projekt.com

Przebudowa i Rozbudowa Budynku Szkoły
Podstawowej w Grzędzicach

Adres: ul. Gryfa 6; 73-110 Grzędzice; dz. ew. nr 238/2 obr. 0004

Obiekt:	Budynek Oświaty	Stadium:	PFU
Treść rysunku:			

Przykładowe rozwinięcia ścian	Branża: ARCHITEKTURA Nazwa: PROJEKT WYKONAWCZY Data: 2024-01-15 Strona: 1
-------------------------------	--

Szkola:	1:20	Data:	Listopad 2025	Nr projektu:
Projektował:	mgr inż. arch. Michał Grzybowski			Podpis:

Główny projektant:	mgr inż. Andrzej Wójcik
Uprawnienia:	Uprawnienia do projektowania w specjalności architektonicznej bez ograniczeń, nr upr. 15/ZPOA/OIK/2010

Projektował:	mgr inż. arch. Anna Galinowicz	Podpis:
Uprawnienia:	Uprawnienia do projektowania w specjalności architektonicznej bez ograniczeń, nr. 0000222/PC/06/1906/2019	

Opracował:	mgr inż. arch. Adrianna Górska	Podpis:
Uwagi:		

Opis wyznacznika:		
Uwagi:		Rysunek Nr: 1.2.2

[illegible]